Santa Rosa
MUNICIPIO
Subdirección de Catastro y S.I.G.

SUBSECRETARIA DE PLANEAMIENTO URBANO Y OBRAS PARTICULARES
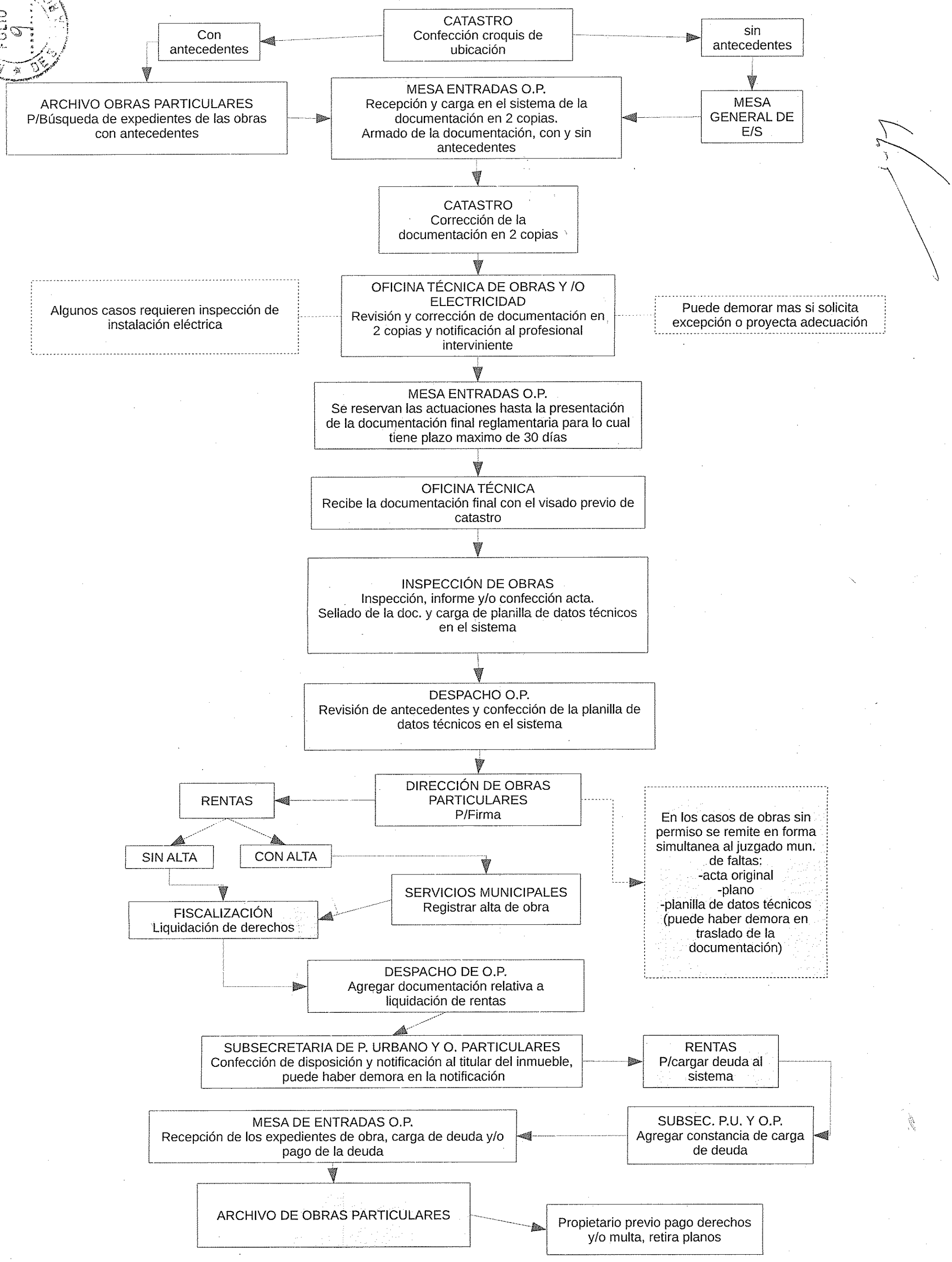
Circuito de los tramites de aprobación de planos y autorización de obras